

# REPUBLIK ÖSTERREICH

**AUSTRO CONTROL GmbH**  
LUFTFAHRTINFORMATIONSDIENST  
Wagramer Straße 19  
1220 Wien  
AUSTRIA



**AUSTRO CONTROL GmbH**  
AERONAUTICAL INFORMATION SERVICE  
Wagramer Strasse 19  
1220 Wien  
AUSTRIA

TEL: +43 (0)5 1703 / 2051  
FAX: +43 (0)5 1703 / 2056  
AFTN: LOWWYNYX  
EMAIL: [nof@astrocontrol.at](mailto:nof@astrocontrol.at)

**REPUBLIC OF AUSTRIA**

**AIC B 2/20**

**4 JUN**

---

---

Dieses AIC umfasst 3 Seiten. Dieses AIC ersetzt AIC B 9/18.

**INKRAFTTRETUNGSDATUM: 16 JUL 2020**

## **Temporäre zivile Luftraumreservierung TRA Eferding - Betriebsbestimmungen**

### **1. ALLGEMEINES**

Um Segelflüge im Nahbereich des Flugplatzes Eferding, der im Bereich der TMA LOWL 3 liegt, zu erleichtern und die physische Trennung von an- und abfliegenden kontrollierten Flügen vornehmen zu können, wurde von der Austro Control GmbH, Anflugkontrollstelle Linz im Einvernehmen mit dem Aero-Club Landesverband OÖ und der Flugplatzbetriebsleitung des Flugplatzes Eferding, die TRA Eferding (zum Zweck des Segelfluges) festgelegt.

### **2. DEFINITION DER TRA EFERDING**

#### **2.1. Temporäre zivile Luftraumreservierung (TRA)**

2.1.1. "Lufträume der Klasse C oder D von definierter und in luftfahrtüblicher Weise kundgemachter vertikaler und horizontaler Ausdehnung, die in der Zeit der jeweiligen Aktivierung, temporär als Luftraum der Klasse G klassifiziert werden."

#### **2.2. TRA Eferding**

##### **2.2.1. Vertikale Begrenzungen:**

Untergrenze TRA Eferding: 4500 FT AMSL jedoch mindestens 1000 FT AGL  
Obergrenze TRA Eferding: 7000 FT AMSL

##### **2.2.2. Laterale Begrenzungen:**

48 21 19.0000N 014 08 49.0000E - 48 19 14.0000N 014 08 57.0000E - 48 18 48.0000N 013 54 16.0000E -  
48 20 45.0000N 013 52 12.0000E - 48 21 19.0000N 014 08 49.0000E.

### 2.3. Kartendarstellung der TRA Eferding

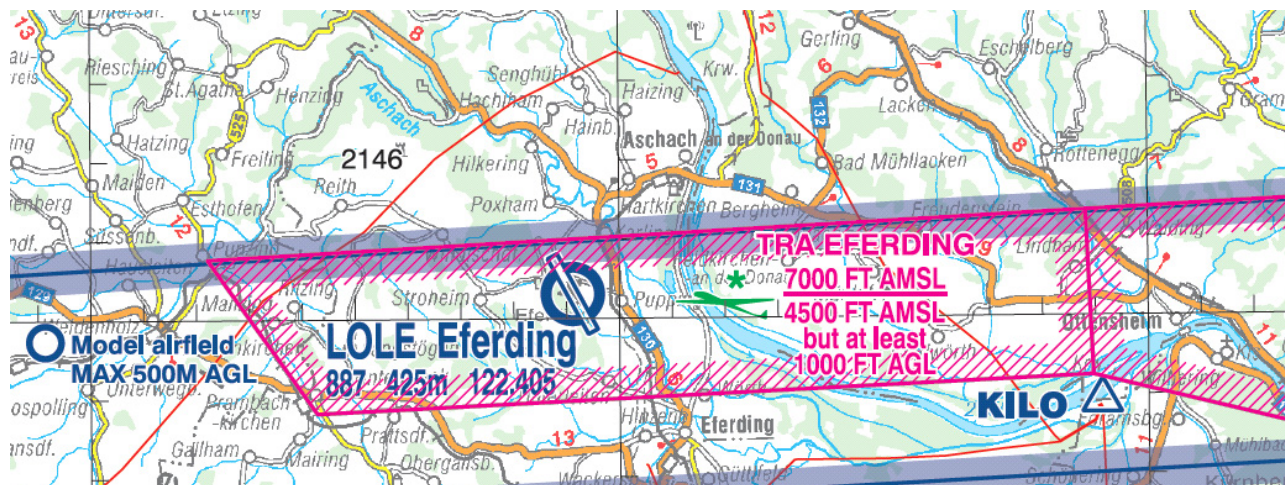

### 3. BENÜTZUNGSBEDINGUNGEN

3.1. Die beabsichtigte Benützung wird vom Betriebsleiter des Flugplatzes Eferding bei der Anflugkontrollstelle Linz unter der Telefonnummer +43 (0)5 1703 6422 oder 6420 angemeldet.

Die Anflugkontrollstelle Linz stimmt, unter Berücksichtigung der zum Zeitpunkt der Anmeldung absehbaren Verkehrslage, der Benützung der TRA Eferding mit einer maximalen Verzögerung von 30 Minuten zu. Die Aktivierung der TRA Eferding wird über ATIS LOWL auf der Frequenz 128.130 verlaubar.

3.2. Das Ende der Inanspruchnahme der TRA Eferding wird vom Betriebsleiter Eferding unverzüglich der Anflugkontrollstelle Linz gemeldet. Die Schließung der TRA Eferding wird 10 Minuten vorher durch den Betriebsleiter auf Frequenz 122.405 verlaubar.

3.3. Im Falle eines Radarausfalls oder bei einem Bedarf auf Grund der Verkehrslage wird der Betriebsleiter des Flugplatzes Eferding darüber informiert. Dieser informiert über Funk umgehend die in der TRA Eferding befindlichen Luftfahrzeuge über diese Tatsache zusammen mit der Aufforderung, die TRA Eferding binnen 10 Minuten zu verlassen.

3.4. Piloten haben innerhalb der TRA Eferding auf der Frequenz des Flugplatzes Eferding 122.405 hörbereit zu sein.

3.5. Der Betriebsleiter des Flugplatzes Eferding hat während der Aktivierung der TRA Eferding permanent erreichbar zu sein (+43 (0)680 1233183).

3.6. Die Namen der Anmeldeberechtigten (Betriebsleiter von Eferding) sind der Anflugkontrollstelle Linz bekannt zu geben. Jegliche Änderung ist mindestens 10 Tage vor der ersten Tätigkeit der zu nennenden Person der Anflugkontrollstelle Linz schriftlich mitzuteilen.

### 4. KONTROLLVERFAHREN

4.1. Um Ungenauigkeiten der Radarerfassung, der Radardatendarstellung und der Radardatenübertragung zu kompensieren, werden seitens der Anflugkontrollstelle Linz kontrollierte Flüge mit einem Mindestabstand von 1 NM an der TRA Eferding vorbei geführt.

4.2. Es wird darauf hingewiesen, dass innerhalb der TRA Eferding mit anderen Sichtflügen zu rechnen ist. Eine diesbezügliche Verkehrsinformation an die Nutzer der TRA Eferding erfolgt nicht.

4.3. Sichtflüge, für die durch die Anflugkontrollstelle Linz Fluginformationsdienst ausgeübt wird und die in die TRA Eferding einfliegen wollen, bekommen eine Verkehrsinformation: "Glider area Eferding active up to .....FT MSL".

---

## 5. TELEFONNUMMERN, FREQUENZEN

### Telefonnummern:

Flugplatz Eferding      +43 (0)7272 4592  
                                 +43 (0)680 1233183

Anflugkontrollstelle Linz    +43 (0)5 1703 6422  
                                 +43 (0)5 1703 6420

### Frequenzen:

Flugplatz Eferding      122.405

Linz Radar                129.625

E N D E